



GILCARLOS RODRIGUES CHAVES - ME

CNPJ: 17.973.816/0001-02 CGF06.508.746-8



A PREGOEIRA da
PREFEITURA MUNICIPAL DE SANTA QUITERIA
Ref. PREGAO PRESENCIAL N° 03/2019-SAST

CARTA DE APRESENTAÇÃO DA PROPOSTA

Prezados Senhores,

Tendo examinado o Edital do Pregão Presencial n° 03/2019-SAST, apresentamos a presente proposta para o fornecimento e entrega de AQUISIÇÃO DE GENEROS ALIMENTICIOS PARA COMPOSIÇÃO DE CESTAS BASICAS E KITS DE ENXOVAL E HIGIENE PARA BEBE, PARA BENEFICIOS EVENTUAIS., pelo valor total de R\$ 605.542,50 (Seiscentos e cinco mil quinhentos e quarenta e dois reais e cinquenta centavos), conforme planilha de preços, anexa.

Outrossim declaramos que:

- a) nos preços oferecidos estão inclusas todas as despesas de fornecimento de produtos/serviços, impostos, encargos, taxas, royalties e frete;-carrego e descarrego
- b) os produtos/serviços serão entregues na cidade de Santa Quiteria.

Caso a nossa proposta seja aceita, comprometemo-nos:

- a) A efetuar a completa entrega de todos os produtos solicitados no prazo Maximo de 10(dez) dias corridos, contado a partir da data de recebimento da ordem de compra;

Concordamos em manter a validade desta proposta por um período de 70 (setenta) dias, contado a partir da data;

Até que o contrato seja assinado, que esta proposta constituirá um compromisso de nossa parte, observada as condições do Edital.

CAUCAIA - CE, 16 de Dezembro de 2019



Franco Aldin Lima Peirano

Gilcarlos Rodrigues Chaves
Proprietário

Reconheço as assinaturas de *Franco Aldin Lima Peirano*

por semelhança por autenticidade. Dou fé.

16 DEZ. 2019 Sobral - CE

Em Testemunho _____ da verdade

Ana Paula Carvalho Arruda Celia - Titular
 Luciana Carvalho de Arruda Linhares - Subst.
 M^{te} da Conceição Rodrigues - Esc.

[Handwritten signatures and initials]



GILCARLOS RODRIGUES CHAVES - ME

CNPJ: 17.973.816/0001-02 CGF06.508.706-2

Comércio e Serviços

A PREGOEIRA DA
PREFEITURA MUNICIPAL DE SANTA QUITERIA
PREGAO PRESENCIAL N° 03/2019-SAST

OBJETO: AQUISIÇÃO DE GENEROS ALIMENTICIOS PARA COMPOSIÇÃO DE CESTAS BASICAS E KITS DE ENXOVAL E HIGIENE PARA BEBE, PARA BENEFICIARIOS EVENTUAIS.

PROPOSTA DE PREÇOS

ITEM	UND	QTD TOTAL	MARCA	ESPECIFICAÇÃO	V. UNIT	V. UNIT POR EXT	V. TOTAL	V. TOTAL POR EXT
1	KG	9100	CRISTAL	ACUCAR Tipo cristal branco, origem vegetal constituído fundamentalmente por sacarose da cana de açúcar. Aspecto sólido com cristais bem definidos. Isento de matéria terrosa, livre de umidade e fragmentos estranhos, livre de impurezas ou outros fatores que o torne impróprio para o consumo. Embalagem em saco plástico de polietileno atóxico transparente de 1000g. Rotulagem de acordo com a legislação vigente. Prazo de validade mínimo de 120 dias da data de entrega. Registro no Ministério da Saúde.	R\$3.51	três reais e cinquenta e um centavos	R\$ 31.941.00	trinta e um mil, novecentos e quarenta e um reais
2	KG	9100	CAMIL	ARROZ AGULHA Tipo 1, classe longo fino, livre de impurezas e ausências de microrganismos que o torne impróprio para o consumo, com cor e odor característico. Os grãos devem ser nobres, sadios, limpos e selecionados de procedência nacional e safra corrente, características físicas, químicas e biológicas devem obedecer a legislação vigente e conter selo de controle. Embalagem deve estar intacta, acondicionada em plástico resistente atóxico com peso líquido de 1 kg. A validade não poderá ser inferior a 12 meses e data de fabricação de 30 dias antes da entrega.	R\$4.75	quatro reais e setenta e cinco centavos	R\$ 43.225.00	quarente e três mil, duzentos e vinte e cinco reais

(Handwritten signature)



Rua: Av A - n° 765, BL 28 APT 11 A SALA II - NOVA METROPOLE - CAUCAIA /CE
Email: grcomercioservicos@gmail.com

(Handwritten mark)

(Handwritten mark)



GILCARLOS RODRIGUES CHAVES - ME

CNPJ: 17.973.816/0001-02 CGF06.508.706-2

Comércio e Serviços

BISCOITO POPULAR Biscoito de boa qualidade e a base de farinha de trigo, açúcar e outros ingredientes próprios ao consumo. Pacote de polipropileno, em plástico resistente, atóxico, lacrado com peso de 400g. Produto a base de farinha de trigo, amido de milho, açúcar, sal, gordura vegetal, leite (ou soro) e outros ingredientes. Aspecto: massa torrada sem recheio - Cor: própria - Odor: próprio - Sabor: próprio - Textura: crocante/macia. Na embalagem apresentar dados de rotulagem como dados de identificação do produto, marca do fabricante e prazo de validade. Rotulagem obrigatória de acordo com a Legislação Vigente. O produto não poderá ter data de fabricação superior a 30 dias na data de entrega e deverá ter validade mínima 06 meses.

3	PCI	9100	FORTALEZA	R\$5,00	cinco reais	R\$ 45.500,00	quarenta e cinco mil, quinhentos reais
---	-----	------	-----------	---------	-------------	---------------	--

CAFÉ TORRADO E MOIDO - Pó extraído da semente da planta do cafeeiro torrado e moído, embalado em polipropileno resistente (almofada aluminizada) em boas condições de higiene e livre de impurezas que o torne impróprio para o consumo. Embalagem em material resistente com peso líquido de 250g e Selo de Pureza ABIC e com validade mínima de 12 meses. Na rotulagem apresentar os dados de identificação, procedência, informações nutricionais, número de lote, data de validade.

4	PCI	4550	KIMINO	R\$7,86	sete reais e oitenta e seis centavos	R\$ 35.763,00	trinta e cinco mil, setecentos e sessenta e três reais
---	-----	------	--------	---------	--------------------------------------	---------------	--

FARINHA DE MANDIOCA Farinha branca, seca, fina, processada da raiz da mandioca com umidade inferior a 13%. Livre de impurezas e microorganismos que a torne imprópria para consumo, com características organolépticas próprias, embalagem em saco plástico resistente, pacote de 01 kg, fardos de até 30 kg. O produto não poderá ter data de fabricação superior a 30 dias na data de entrega e deverá ter validade de no mínimo 06 meses.

5	KG	3500	FIBRA	R\$5,74	cinco reais e setenta e quatro centavos	R\$ 20.090,00	vinte mil e noventa reais
---	----	------	-------	---------	---	---------------	---------------------------

FARINHA DE MILHO FLOCADA Produto amiláceo extraído das partes comestíveis da semente do milho, flocada, pré-cozida, isenta de suídades, larvas e parasitas, ovos, insetos e com umidade inferior a 14%. Apresentação em pacote plástico adequado a natureza do produto e de acordo com a legislação pertinente e com peso líquido de 500g.

6	PCI	9100	SERRAMIL	R\$3,78	três reais e setenta e oito centavos	R\$ 34.398,00	trinta e quatro mil, trezentos e noventa e oito reais
---	-----	------	----------	---------	--------------------------------------	---------------	---



Rua: Av A - n° 765, BL 28 APT 11 A SALA II - NOVA METROPOLE - CAUCAIA /CE

Email: grcomercioservicos@gmail.com



Comércio e Serviços

GILCARLOS RODRIGUES CHAVES - ME

CNPJ: 17.973.816/0001-02 CGF06.508.706-2

Z	KG	9100	FIBRA	FEIJÃO CARIQUINHA Feijão tipo 1, limpo, grãos inteiros e livres de impurezas. Embalagem de 1 kg em saco plástico resistente. Apresentar data de fabricação e prazo de validade mínimo de 4 meses.	R\$6.12	seis reais e doze centavos	R\$ 55.692,00	cinquenta e cinco mil, seiscentos e noventa e dois reais
8	PCI	9100	ITAMBE	LEITE EM PÓ Leite em pó integral em sachê, contendo no mínimo 26% de gorduras, em pacotes plásticos aluminizados, limpos, isentos de ferrugem não violado, resistentes, que garantam a integridade do produto até o momento do consumo, contendo no mínimo 200g. Acondicionados em fardos lacrados ou em caixa de papelão limpa, íntegra e resistente. A embalagem deverá conter externamente os dados de identificação e procedência, informação nutricional, número do lote, data de validade, quantidade do produto e número do registro. O produto deverá apresentar validade mínima de 10 (dez) meses a partir da data de entrega na unidade requisitante.	R\$7.69	sete reais e sessenta e nove centavos	R\$ 69.979,00	sessenta e nove mil, novecentos e setenta e nove reais
9	PCI	9100	COELHO	MACARRÃO Tipo fino, pasteurizado, com umidade inferior a 13%. A base de farinha de trigo especial, enriquecida com ferro e ácido fólico. Livre de impurezas e microorganismos que o torne impróprio para o consumo devendo constar no rótulo a composição química e nutricional para 100g. Embalagem plástica resistente em pacote de 500 gramas. A embalagem secundária deverá ser em fardo de 05 a 10 kg. Prazo de validade mínima de até 10 meses.	R\$3.55	três reais e cinquenta e cinco centavos	R\$ 32.305,00	trinta e dois mil, trezentos e cinco reais
10	UNID.	4550	PURO SABOR	MARGARINA Margarina produzida exclusivamente de gordura vegetal com adição de sal, em potes de polipropileno com tampa de papel aluminizado entre a tampa e o pote, resistentes, que garantam a integridade do produto até o momento do consumo contendo peso líquido 500g. A embalagem deverá conter externamente os dados de identificação e procedência, informação nutricional, número do lote, data de validade, quantidade do produto e número do registro. O produto não poderá ter data de fabricação superior a 30 dias na data de entrega e deverá ter validade de no mínimo 06 meses.	R\$5.40	cinco reais e quarenta centavos	R\$ 24.570,00	cinco mil, quatrocentos e setenta e sete reais



Rua: Av A - n° 765, BL 28 APT 11 A SALA II - NOVA METROPOLE - CAUCAIA / CE
Email: grcomercioservicos@gmail.com



Comércio e Serviços

GILCARLOS RODRIGUES CHAVES - ME

CNPJ: 17.973.816/0001-02 CGF06.508.706-2

11	UNID.	4550	ABC	<u>OLÉO extraído da semente de soja, refinado, Garrafa plástica pet de 900 ml acondicionados em caixa de 20 unidades. Prazo de validade mínimo de 10 meses, constando no rótulo a composição nutricional para 100 gramas.</u>	<u>cinco reais e setenta e sete centavos</u>	<u>R\$ 5.77</u>	<u>R\$ 26.253,50</u>	<u>vinte e seis mil, duzentos e cinquenta e três reais e cinquenta centavos</u>
12	PCI	4550	LEBRE	<u>SAL refinado, com adição de iodo, embalagem plástica em saco propolítico resistente de 01 kg. Embalagem secundária em fardos com até 30 kg, prazo de validade mínimo de 10 meses e registro no órgão competente.</u>	<u>um real e quarenta e dois centavos</u>	<u>R\$ 1,42</u>	<u>R\$ 6.461,00</u>	<u>seis mil, quatrocentos e sessenta e um reais</u>
13	UNID.	9100	ROBSON CRUZUE	<u>SARDINHA pré-cozida em conserva, elaborada com produto eviscerado, livre de cauda e cabeça. Possui óleo de soja como líquido de cobertura. O produto é elaborado com matéria-prima em perfeitas condições higiênicas-sanitárias, submetido a processos tecnológicos adequados e esterilizado comercialmente. Todo o processo é inspecionado pelo Serviço de Inspeção Federal SIF/DIPOA.</u>	<u>quatro reais e vinte e sete centavos</u>	<u>R\$ 4,27</u>	<u>R\$ 38.957,00</u>	<u>trinta e oito mil, oitocentos e cinquenta e sete reais</u>
14	CONJ.	400	ANGELLYNE	<u>CONJUNTO PAGÃO COM 3 PECAS Cores variadas, conjunto Pagão com 3 peças, sendo uma pagázinha, um casaquinho e uma calca. Muito pouco usados. Material macio e confortável, ideal para bebê recém-nascido até 3 meses de idade. Com detalhes no casaquinho. Nas cores lilás, amarelo e verde. Gênero unissex.</u>	<u>vinte e quatro reais e trinta e oito centavos</u>	<u>R\$ 24,38</u>	<u>R\$ 9.752,00</u>	<u>nove mil, setecentos e cinquenta e dois reais</u>
15	UND	400	FARMAX	<u>ALCOOL 70% 100ML - Alcool 70% ADV possui ação germicida sendo empregado como antisséptico. O Alcool exerce ação bactericida sobre todas as bactérias patogênicas comuns, sendo que concentração bactericida do etanol de 70% é capaz de eliminar 60% das bactérias cutâneas em 1-2 minutos.</u>	<u>dez reais e vinte e três centavos</u>	<u>R\$ 10,23</u>	<u>R\$ 4.092,00</u>	<u>quatro mil e noventa e dois reais</u>



Rua: Av A - n° 765, BL 28 APT 11 A SALA II - NOVA METROPOLE - CAUCAIA /CE
Email: grcomercioservicos@gmail.com



GILCARLOS RODRIGUES CHAVES - ME

CNPJ: 17.973.816/0001-02 CGF06.508.706-2

Comércio e Serviços

TOUCA, LUVAS E SAPATINHO - Kit para deixar o bebê quentinho e protegido. produto: Composição: algodão 100% (malha) Produto lavável: delicadas, lavar a mão. - Dimensão (aproximadamente): Toucinha: Largura: 14,5cm x Altura: 15cm - Luvinhas: Largura: 7cm x Altura: 8cm - Sapatinhos: Largura: 10cm x Altura: 6cm - Idade Recomendada: A partir 0 anos. - Obs.: o kit contém 1 toucinha, 1 par de luvinhas e 1 par de sapatinhos.

R\$15,35
quinze reais e trinta e cinco centavos
R\$ 6.140,00
seis mil, cento e quarenta reais

MEIAS (PAR) - algodão, Meias de Algodão Feminino Masculino para Criança, cores variados.

R\$7,13
sete reais e treze centavos
R\$ 8.556,00
oito mil, quinhentos e cinquenta e seis reais

CUEIRO - Cueiro 100x80cm com cores variadas, Facilidade para no cuidado com o bebê, Material: 100% Algodão, Cueiros Estampados, Desenhos sortidos.

R\$22,07
vinte e dois reais e sete centavos
R\$ 8.828,00
oito mil, oitocentos e vinte e oito reais

PACOTE DE FRALDAS DE PANO - Material: 100% Algodão, Tamanho: 70x70cm, embalagem: - 05 Fraldas Média produto na embalagem: 22 x 20 x 6 cm Garantia: Contra defeitos de fabricação.

R\$21,95
vinte e um reais e cinco centavos
R\$ 8.780,00
oito mil, setecentos e oitenta reais

PACOTE DE FRALDA DESCARTÁVEL COM 60 UNIDADES (Tam Pl.) - A Fralda possui proteção anti-vazamento com gel super absorvente mantendo a pele do bebê sequinha e sem irritação. Promove conforto e segurança. Contém camadas de gel super absorventes que impedem vazamentos. Sua camada externa suave evita assaduras e irritação na pele da criança. Permite que o ar circule livremente, resultado de pele protegida, saudável e sem irritação.

R\$51,50
cinquenta e um reais e cinquenta centavos
R\$ 41.200,00
quarenta e um mil, duzentos reais

KIT ESCOVA E PENTE - A Escova de cerdas macias de nylon remove suavemente os embaraços. O Pente possui dentes finos para deslizar através do cabelo. Medidas do produto: Kit Escova e Pente com cores variadas. Medida produto na caixa: 22 x 10 x 4 cm

R\$13,49
treze reais e quarenta e nove centavos
R\$ 5.396,00
cinco mil, trezentos e noventa e seis reais



Rua: Av A - n° 765, BL 28 APT 11 A SALA II - NOVA METROPOLE - CAUCAIA /CE
Email: grcomercioservicos@gmail.com



Comércio e Serviços

GILCARLOS RODRIGUES CHAVES - ME

CNPJ: 17.973.816/0001-02 CGF06.508.706-2

22	UND	400	TOPZ	LAVANDA 100ML - A Lavanda, deixa o bebê suavemente perfumado, proporcionando uma sensação de limpeza e frescor.	R\$17,78	dezesete reais e setenta e oito centavos	R\$ 7.112,00	sete mil, cento e doze reais	
23	UND	400	FLORAL NENE	SABONETE LIQUIDO - Sabonete líquido de 500ml. Hipoalergênico. Sem corantes, livre de lágrimas e dermatologicamente testado, tornando o momento do banho mais seguro.	R\$14,77	quatorze reais e setenta e sete centavos	R\$ 5.908,00	cinco mil, novecentos e oito reais	
24	UND	400	FLORA	POMADA PARA ASSADURA - Para proteger a delicada pele do bebê das assaduras. Sua fórmula única, com vitaminas A (Retinol) e D (Colecalciferol), incorporadas a agentes penetrantes, emolientes e hidratantes, forma uma camada protetora contra substâncias presentes nas fezes e na urina que causam assaduras.	R\$17,01	dezesete reais e um centavo	R\$ 6.804,00	seis mil, oitocentos e quatro reais	
25	UND	400	CHUMBINHO	TOALHA COM CAPUZ - As Toalhas de banho suaves e fofinhas, feitas com todo o cuidado que as crianças merecem. Elas são altamente absorventes, duráveis e forradas com faldas feitas em 100% de algodão, para não machucar a pele sensível das crianças.	R\$18,46	dezoito reais e quarenta e seis centavos	R\$ 7.384,00	sete mil, trezentos e oitenta e quatro reais	
26	UND	400	PLASUTIL	BANHEIRA 20L EM MATERIAL RESISTENTE E ATÓXICO - A Banheira desenvolvida para garantir a segurança e o conforto do bebê na hora do banho. Com formato anatômico, apoio para cabeça, costas e pernas permite que a pessoa fique com as duas mãos livres e garante que o bebê não escorregue. Muito versátil, permite o uso até os 2 anos de idade. Possui válvula tampão que facilita a higienização da banheira.	R\$25,02	vinte e cinco reais e dois centavos	R\$ 10.008,00	dez mil e oito reais	
27	UND	400	NIGELLYNE	MANTA - Manta para bebê em piquê branco forrada com tecido. Barrado de bordado inglês e fita de cetim azul royal, em tecido de algodão e detalhes em feltro e botões brancos A peça mede 70 X 70.	R\$26,37	vinte e seis reais e trinta e sete centavos	R\$ 10.548,00	dez mil, quinhentos e quarenta e oito reais	
							seiscentos e cinco mil, quinhentos e quarenta e dois reais e cinquenta centavos	R\$ 605.542,50	



Rua: Av A - n° 765, BL 28 APT 11 A SALA II - NOVA METROPOLE - CAUCAIA /CE

Email: grcomercioeservicos@gmail.com



Comércio e Serviços

GILCARLOS RODRIGUES CHAVES - ME

CNPJ: 17.973.816/0001-02 CGF06.508.706-2

VALIDADE DA PROPOSTA: 90 (NOVENTA) DIAS

Proponente: GILCARLOS RODRIGUES CHAVES -ME

Endereço: AV A, 765, BLOCO 28 APT 11 A SALA II - NOVA METROPOLE - CAUCAIA/CE.

CNPJ: 17.973.816/0001-02 CGF: 06.508.706-2

Fone/Fax: (85) 3237-1300

EMAIL: grcomercioeservicos@gmail.com

O licitante declara que, nos valores apresentados acima, estão inclusos todos os tributos, encargos trabalhistas, previdenciários, fiscais e comerciais, taxas, fretes, seguros, deslocamentos de pessoal, custos e demais despesas que possam incidir sobre o fornecimento licitado, inclusive a margem de lucro.

CAUCAIA/CE, 13 DE DEZEMBRO DE 2019

[Handwritten signature]

GILCARLOS RODRIGUES CHAVES

CARTÓRIO
JAIMÉ ARAÚJO
17.973.816/0001-02
GILCARLOS RODRIGUES CHAVES - ME
CGF: 06.508.706-2
CAUCAIA - CE
COMISSÃO DE LICITAÇÃO
Página 224

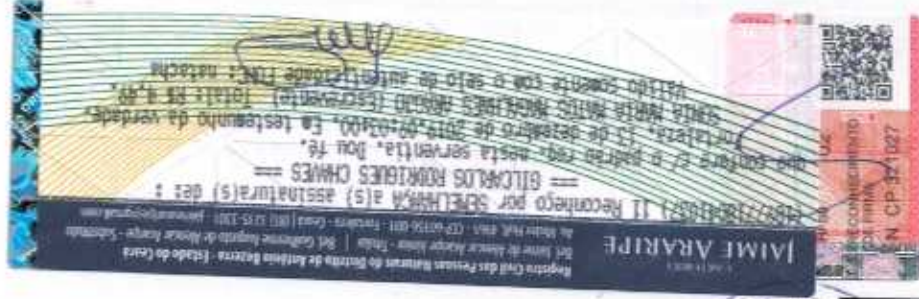

Rua: Av A - n° 765, BL 28 APT 11 A SALA II - NOVA METROPOLE - CAUCAIA /CE

Email: grcomercioeservicos@gmail.com