

PLANTA BAIXA  
ESCALA 1/200

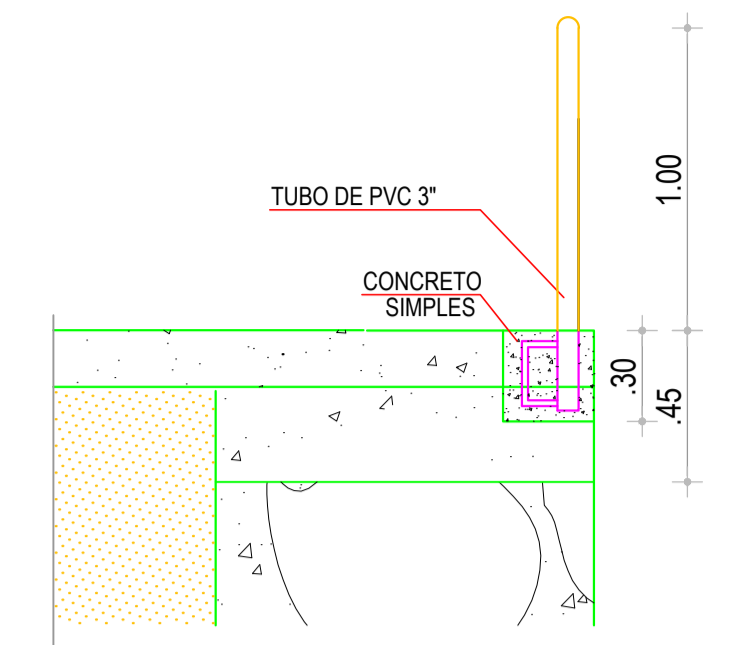

DETALHE DO BALIZAMENTO  
ESCALA 1/25

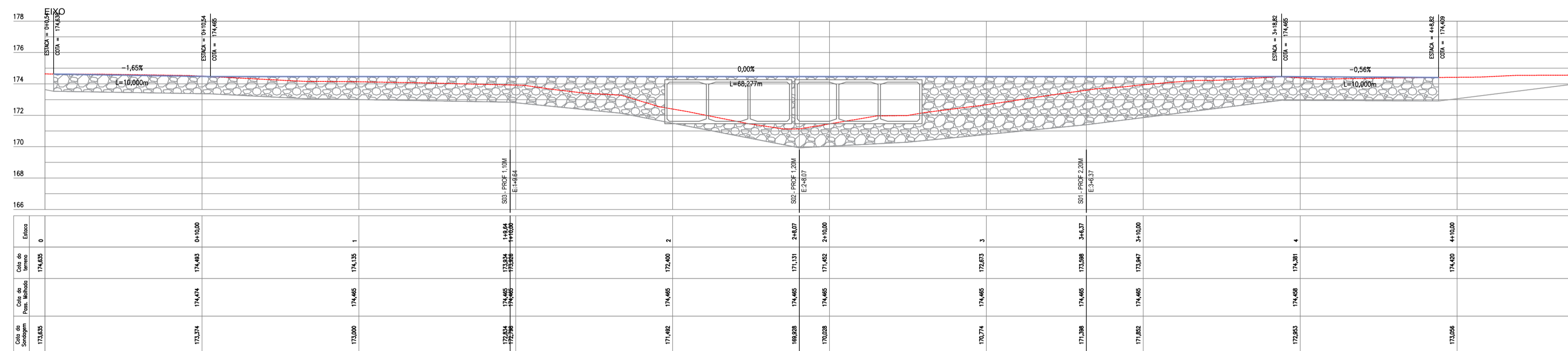

PERFIL LONGITUDINAL  
ESCALA 1/200

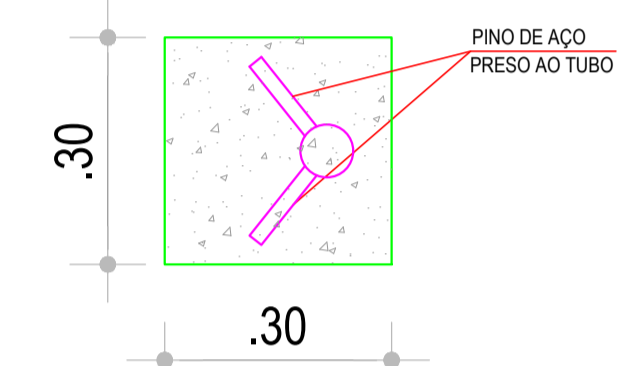

PLANTA BAIXA  
ESCALA 1/70

LEGENSAS:

	TERRENO NATURAL
	PASSAGEM MOLHADA

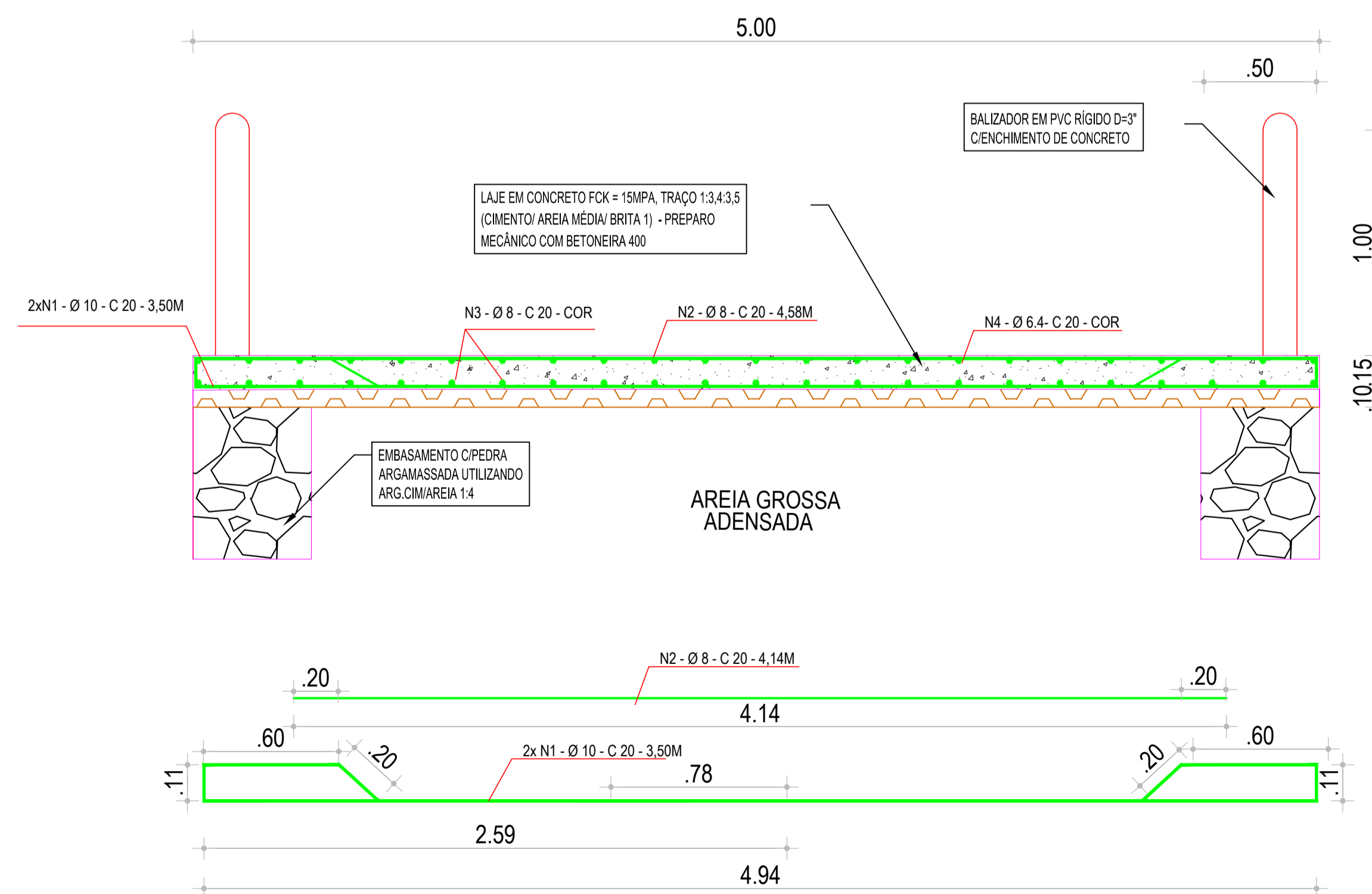

LAJE TABULEIRO										
Nº	BITOLA	Quant		comprimento(m)		Perda	Perda	total		
		MM	unid	quant	total				Unitario	total
1	3/8"	8	441,00	2,00	882,00	3,50	3087,00	3087	0,617	1904,68
2	5/16"	8	441,00	1,00	441,00	4,14	1825,74	1825,74	0,395	721,17
3	5/16"	8	1,00	25,00	25,00	88,23	2205,75	2205,75	0,395	871,27
4	1/4"	6,3	1,00	25,00	25,00	88,23	2205,75	2205,75	0,245	540,41

RESUMO	
MM	kg
10	1904,68
8	1592,44
6,3	540,41

DETALHE DA LAJE  
ESCALA 1/20

APROVAÇÃO:

PROPRIETÁRIO: FISCALIZAÇÃO:

ENG. CIVIL CLAUDIO JOSE QUEIROZ BARROS  
CREA 13.419D-CE

 JOTA BARROS PROJETOS RUA FAROESTE, 100 - JARDIM ALTO CEP: 13.130-000 FONE: (13) 3399-1111 E-MAIL: contato@jotaprojetos.com.br www.jotaprojetos.com.br	PREFEITURA MUNICIPAL DE SANTA QUITÉRIA DESENHO: 01/01 FRANÇA Nº: 03/04
	CONSTRUÇÃO DE PASSAGEM MOLHADA NA RUA ADROALDO MARTINS, NA SEDE DO MUNICÍPIO
PROJETO GEOMÉTRICO PLANTA BAIXA, PERFIL LONGITUDINAL E DETALHAMENTOS	
LOCAL: RUA ADROALDO MARTINS - SEDE - SANTA QUITÉRIA / CE PROJETISTA: ENG. CIVIL CLAUDIO JOSE QUEIROZ BARROS CREA 13.419D-CE PROPRIETÁRIO: PREFEITURA MUNICIPAL DE SANTA QUITÉRIA DESENHISTA: ARTHUR MOREIRA ARQUIVO: CONPM_RAM_0304.04_GEOM_R0.DWG	ESCALA: INDICADA DATA: AGOSTO/2021