

- ESPECIFICAÇÃO DE MATERIAIS**
- PRQ - CERÂMICA 30 X 30 cm - PEIV
 - D1 - CIMENTO ESCOVADO
 - D2 - CIMENTO ORIENTADO
 - PAREDE - TINTA DE FINEZA
 - TETO - TINTA ACABADA
 - R1 - LAJE REBOCADA, EMBASSADA E PINTADA
 - R2 - TELHADO APARENTE
 - RODAPE - 01 - EM CERÂMICA 10x10cm

ENGENHEIRO			
APROVO DA PREFEITURA			
PREFEITURA MUNICIPAL DE SANTA QUITERIA SECRETARIA DE OBRAS E URBANISMO			
REGISTRO DE EMPRESAS - Nº 147.903.341 C.P.F. Nº 13.100.100/0001-93 INSCRIÇÃO ESTADUAL Nº 13.100.100/0001-93 ENDEREÇO: RUA LUIZ DUARTE SALES, Nº 200 - JARDIM SÃO FRANCISCO - SANTA QUITERIA, CE.			
PREFEITURA MUNICIPAL DE SANTA QUITERIA DISTRITO RAIMUNDO MARTINS, SANTA QUITERIA, CE. ARQUITETURA			
INDICADA		MAY/2022	
PROPOSTA			
PROPOSTA		R\$120.000,00	
PROPOSTA		R\$120.000,00	
01/02			

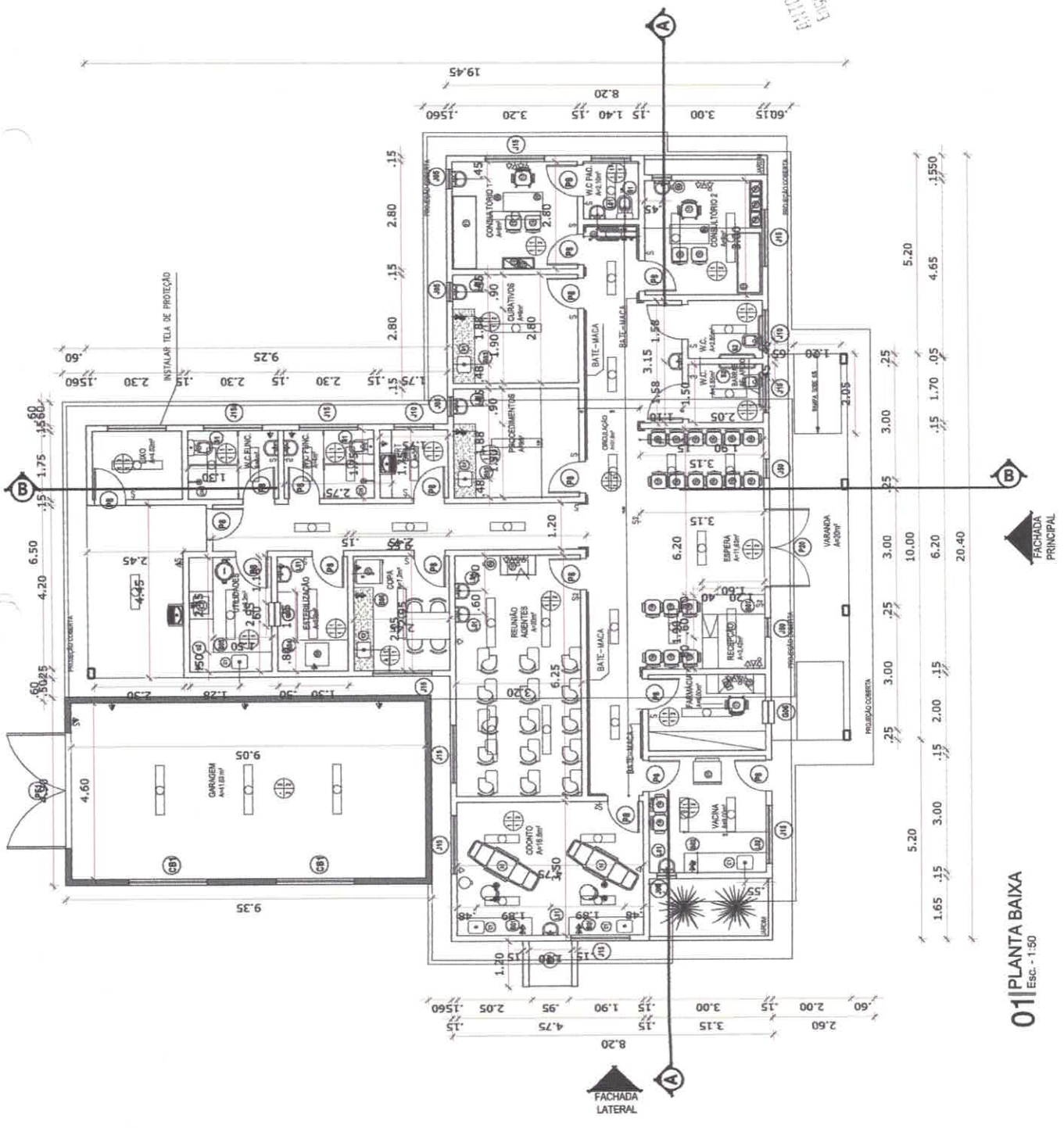

01 PLANTA BAIXA

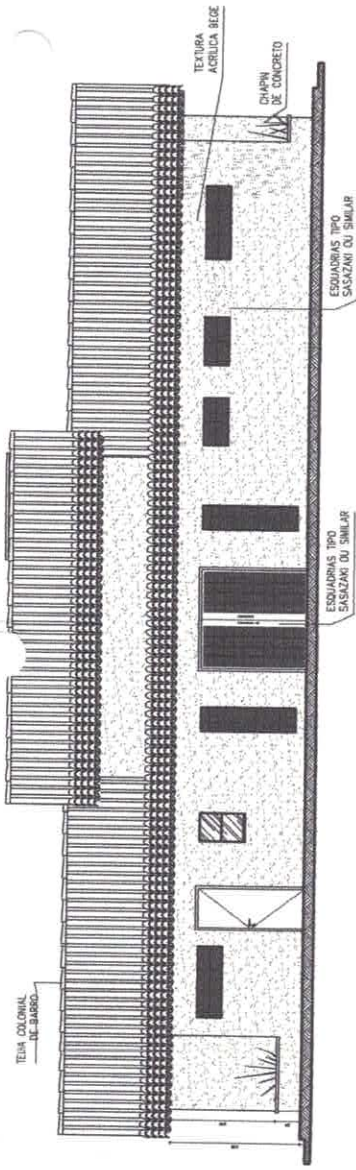

01 | FACHADA
Esc. - 1:50

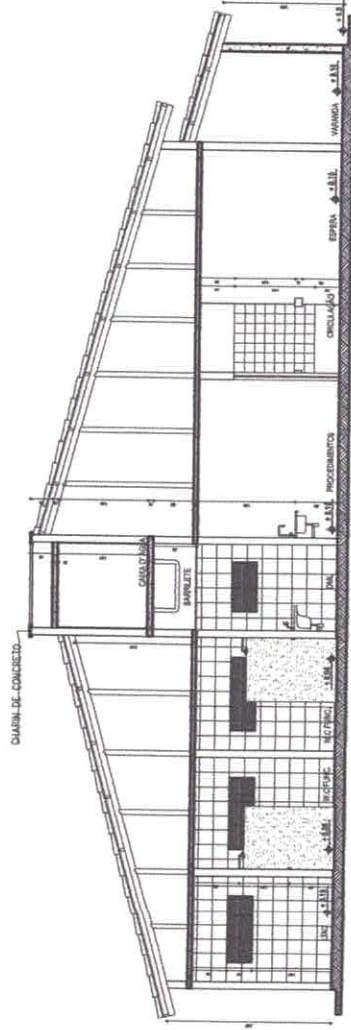

02 | CORTE AA
Esc. - 1:50

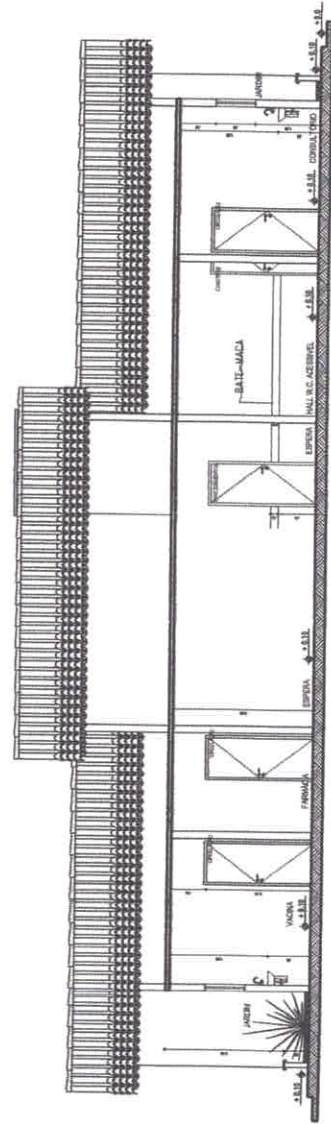

03 | CORTE BB
Esc. - 1:50

ENGENHEIRO		
CLIENTE	PREFEITURA	
PREFEITURA MUNICIPAL DE SANTA QUITERIA SECRETARIA DE OBRAS E URBANISMO		
<small> ENDERECO DA UBE: LUIS QUENTE SALES PREFEITURA MUNICIPAL DE SANTA QUITERIA DISTRITO RANGARU MURINS, SANTA QUITERIA, CE. ARQUITETURA </small>		
PROJETA	DATA	VALOR
PROJETO	MAY/2022	-
PROJETO		PAYTON BEATO
PROJETO		
PROJETO		02/02

Engenharia Civil - 50331/11
 55389910/0100 - 50331/11
 Engenharia Civil - 50331/11