



JUSTIFICATIVA DE ADESAO À ATA DE REGISTRO DE PREÇOS

ASSUNTO:

Adesão à Ata Registro de Preço por órgão não participante.

ÓRGÃO GERENCIADOR:

Secretaria de Educação do Município de Russas-CE.

ORIGEM:

Processo Administrativo nº 001.09.02.2023-DIV
Pregão Eletrônico para Registro de Preços Nº 001.09.02.2023-DIV

SISTEMA DE REGISTRO DE PREÇOS:

Ata de Registro de Preços Nº 010/2023

VALIDADE:

12 (doze) meses.

UNIDADE ADERENTE (CARONA):

SECRETARIA MUNICIPAL DE EDUCAÇÃO BÁSICA do Município de Santa Quitéria-CE.

Justifica-se a adesão a Ata de Registro de Preços pela necessidade de **Aquisições de materiais permanentes: equipamentos de climatização, eletrodomésticos, mobiliários e equipamentos diversos, destinados ao atendimento da Secretaria de Educação Básica da prefeitura municipal de Santa Quitéria/CE**, com fundamento na Lei Federal nº 8.666/93, no seu art. 15 e nas disposições constantes no Decreto do Município de Russas-CE, nº 0778/2017, de 23 de agosto de 2017 (órgão gerenciador da ARP), tendo em vista a maior celeridade e a melhor racionalização pelo órgão não participante dos recursos financeiros na aderência à ata, durante sua vigência, através de prévia consulta e anuência do órgão gerenciador do sistema de registro de preços e da empresa detentora do registro de preços.

Sobre a adesão à ata de preços, dispõe o art. 15 da Lei nº 8.666/93 da seguinte forma:

Lei nº 8.666/93

Art. 15.
(...)

§ 3º O sistema de registro de preços será regulamentado por decreto, atendidas as peculiaridades regionais...

Assim, diante disso, essa municipalidade, através da Unidade Administrativa competente, visando à contratação anteriormente mencionada, procedeu à devida pesquisa de mercado através da cotação de preços dos respectivos objetos elencados na ata com base no documento de demonstrativo de vantajosidade constante do planejamento da contratação, acostado aos autos deste processo.

Rua Professora Ernestina Catunda, 50, Planalto Piracicaba
Santa Quitéria - Ceará - CEP: 62280-000 CNPJ: 07.725.138/0001-05



Sobre o assunto, dispõe o Decreto do Município de Russas-CE nº 077/2017, de 23 de agosto de 2017 (órgão gerenciador da ARP), *in verbis*.

Art. 21. Desde que devidamente justificada a vantagem, a ata de registro de preços, durante sua vigência, poderá ser utilizada por qualquer órgão ou entidade da administração pública municipal que não tenha participado do certame licitatório, mediante anuência do órgão gerenciador.

§1º. Os órgãos e entidades que não participaram do registro de preços, quando desejarem fazer uso da ata de registro de preços, deverão consultar o órgão gerenciador da ata para manifestação sobre a possibilidade de adesão.

§ 2º. A manifestação do órgão gerenciador de que trata o §1º fica condicionada à realização de estudo, pelos órgãos e pelas entidades que não participaram do registro de preços, que demonstre o ganho de eficiência, a viabilidade e a economicidade para a administração pública municipal da utilização da ata de registro de preços.

(...)

§ 5º. As aquisições ou contratações adicionais a que se refere este artigo não poderão exceder, por órgão ou entidade, a 100% (cem por cento) dos quantitativos dos itens do instrumento convocatório e registrados na ata de registro de preços para o órgão gerenciador e órgãos participantes.

Destarte, conforme a “*mens legis*” do dispositivo acima, verifica-se que a sistemática consagrada admite a utilização da Ata de Registro de Preços por órgão que não tenha participado do certame licitatório. Todavia, para tanto, exige-se a vantajosidade desse procedimento administrativo, bem como a consulta prévia e a obtenção de expressa concordância do ente gerenciador, assim, como a devida adesão depende da anuência da empresa beneficiária da ata de registro de preços.

Assim, em análise percuriente aos autos, permite-se concluir que em relação ao valor estimado constante da planilha de preços estimados com o demonstrativo anteriormente citado, os preços registrados na ata de registro de preços almejada, são mais vantajosos para a Administração Municipal, preenchendo, dessa forma, os requisitos impostos pelas leis vigentes, conforme o demonstrativo transcrito abaixo:

LOTE 9 - MATERIAL PERMANENTE (AR E VENTILAÇÃO)				
ITEM	DESCRIÇÃO	UNIDADE	VI Unit. Registrado	VI Unit. Estimado pela Adm.
3	AR CONDICIONADO 18.000 BTUS ESPECIFICAÇÕES MÍNIMAS: TIPO SPLIT; PARA AMBIENTES DE ATÉ 30 METROS QUADRADOS; CAPACIDADE DE REFRIGERAÇÃO: 18000 BTU/H E 5270W; POTÊNCIA MÁXIMA: 2450W; ALIMENTAÇÃO (VOLTS)220V; CORRENTE ELÉTRICA DE REFRIGERAÇÃO (AMPERES)7,6; VAZÃO DE AR (M³/H) 800; GÁS REFRIGERANTE: R-410A; SERPENTINA COM TUBOS 100% EM COBRE; SELO PROCEL COM CLASSIFICAÇÃO DO INMETRO DE EFICIÊNCIA ENERGÉTICA "A"; TIPO DO CONDENSADOR: HORIZONTAL; TIPO DE TECNOLOGIA DO COMPRESSOR: INVERTER; CONTROLE DA DIREÇÃO DO AR (PARA CIMA - PARA BAIXO)AUTOMÁTICO; NÍVEL DE RUÍDO INTERNO: 45B/A; COR DA	UND	R\$ 3.400,00	R\$ 3.583,33





	EVAPORADORA: BRANCO; CICLO DE AR: QUENTE/FRIO REGULA VELOCIDADE DE VENTILAÇÃO; PAINEL DE LED COM ILUMINAÇÃO SUAVE COM EXIBIÇÃO DA TEMPERATURA E DAS FUNÇÕES DO APARELHO COM AJUSTE DO TERMOSTATO DE AJUSTE MAIS PRECISO, PERMITINDO A SELEÇÃO DE TEMPERATURA GRAU A GRAU; FUNÇÕES: SLEEP, SWING, TURBO, HEALTH E TIMER; CONTROLE DA DIREÇÃO DO AR (ESQUERDA - DIREITA): MANUAL; ACOMPANHAR MANUAL DE INSTRUÇÕES E CONTROLE REMOTO COM TECLAS DE FUNÇÕES E REGULAGEM DE TEMPERATURA; GARANTIA DO FABRICANTE: 12 (DOZE) MESES COM ASSISTÊNCIA TÉCNICA PRESTADA NO ESTADO DO CEARÁ OU ATRAVÉS DE TELEFONE 0800 PARA AGENDAMENTO COM ENVIO SEM QUAISQUER ONUS PARA ESTA ADMINISTRAÇÃO. DEVERÁ SER APRESENTADO CATÁLOGOS, FOLDER OU MATERIAL EXPOSITIVO DO FABRICANTE DOS PRODUTOS OFERTADOS NA PROPOSTA DE PREÇOS, QUE SERÃO SUBMETIDOS A ANÁLISE, QUANTO À QUALIDADE E CARACTERÍSTICAS TÉCNICAS EXIGIDAS, OBSERVANDO AS DEVIDAS ESPECIFICAÇÕES DOS ITENS, CONFORME ESTE EDITAL. TAMBÉM PODERÁ SER VERIFICADA A VERACIDADE DAS INFORMAÇÕES COM AS CARACTERÍSTICAS EXPOSTAS NOS SITE DO FABRICANTE DOS PRODUTOS OFERTADOS, NÃO SERÁ ACEITA A PROPOSTA DA LICITANTE QUE TIVER CATÁLOGO REJEITADO E/OU SERÃO DESCLASSIFICADAS AS PROPOSTAS DE PREÇOS DA LICITANTE QUE NÃO APRESENTÁ-LOS EXCLUSIVAMENTE POR MEIO DO SISTEMA ELETRÔNICO. SERÃO DESCLASSIFICADAS AS PROPOSTAS DE PREÇOS ELETRÔNICA DA LICITANTE QUE NÃO APRESENTÁ-LOS			
13	VENTILADOR DE PAREDE TUFÃO 50 CM - ESPECIFICAÇÕES MÍNIMAS: DIMENSÃO MÍNIMA DA GRADE: 50 CM, TIPO: TUFÃO, DESIGN MODERNO, 3 VELOCIDADES, MODELO: PAREDE, COR: PRETO, OSCILANTE PARA DIREITA E ESQUERDA, GRANDES EM AÇO TRATADO PINTADAS NA COR PRETA E REMOVÍVEL, COM 3 HÉLICE FINA EM POLIPROPILENO, OSCILANTE E COM REGULAGEM DE INCLINAÇÃO. POSSUIR MOTOR COM ROLAMENTO E POTÊNCIA MÍNIMA DE 200 W; SELO PROCEL A NAS TRÊS OPÇÕES DE VELOCIDADES; ROTAÇÃO MÍNIMA 1500RPM. GARANTIA DO FABRICANTE: 12 (DOZE) MESES COM ASSISTÊNCIA TÉCNICA PRESTADA NO ESTADO DO CEARÁ OU ATRAVÉS DE TELEFONE 0800 PARA AGENDAMENTO COM ENVIO SEM QUAISQUER ONUS PARA ESTA ADMINISTRAÇÃO. DEVERÁ SER APRESENTADO CATÁLOGOS, FOLDER OU MATERIAL EXPOSITIVO DO FABRICANTE DOS PRODUTOS OFERTADOS NA PROPOSTA DE PREÇOS, QUE SERÃO SUBMETIDOS A ANÁLISE, QUANTO À QUALIDADE E CARACTERÍSTICAS TÉCNICAS EXIGIDAS, OBSERVANDO AS DEVIDAS ESPECIFICAÇÕES DOS ITENS, CONFORME ESTE EDITAL. TAMBÉM PODERÁ SER VERIFICADA A VERACIDADE DAS INFORMAÇÕES COM AS CARACTERÍSTICAS EXPOSTAS NOS SITE DO FABRICANTE DOS PRODUTOS OFERTADOS, NÃO SERÁ ACEITA A PROPOSTA DA LICITANTE QUE TIVER CATÁLOGO REJEITADO E/OU SERÃO DESCLASSIFICADAS AS PROPOSTAS DE PREÇOS DA LICITANTE QUE NÃO APRESENTÁ-LOS EXCLUSIVAMENTE POR MEIO DO SISTEMA ELETRÔNICO. SERÃO DESCLASSIFICADAS AS PROPOSTAS DE PREÇOS ELETRÔNICA DA LICITANTE QUE NÃO APRESENTÁ-LOS	UND	R\$ 280,00	R\$ 333,86
14	VENTILADOR DE PAREDE TUFÃO 60 CM ESPECIFICAÇÕES MÍNIMAS: DIMENSÃO MÍNIMA DA GRADE: 60 CM, TIPO: TUFÃO, DESIGN MODERNO, 3 VELOCIDADES, MODELO: PAREDE, COR: PRETO, OSCILANTE PARA DIREITA E ESQUERDA, GRANDES EM AÇO TRATADO PINTADAS NA COR PRETA E REMOVÍVEL, COM 3 HÉLICE FINA EM POLIPROPILENO, OSCILANTE E COM REGULAGEM DE INCLINAÇÃO. POSSUIR MOTOR COM ROLAMENTO E POTÊNCIA MÍNIMA DE 220 W; SELO PROCEL A NAS TRÊS OPÇÕES DE VELOCIDADES; ROTAÇÃO MÍNIMA 1300RPM. GARANTIA DO FABRICANTE: 12 (DOZE) MESES COM ASSISTÊNCIA TÉCNICA PRESTADA NO ESTADO DO CEARÁ OU ATRAVÉS DE TELEFONE 0800 PARA AGENDAMENTO COM ENVIO SEM QUAISQUER ONUS PARA ESTA ADMINISTRAÇÃO. DEVERÁ SER APRESENTADO CATÁLOGOS, FOLDER OU MATERIAL EXPOSITIVO DO FABRICANTE DOS PRODUTOS OFERTADOS NA PROPOSTA DE PREÇOS, QUE	UND	R\$ 309,00	R\$ 329,67

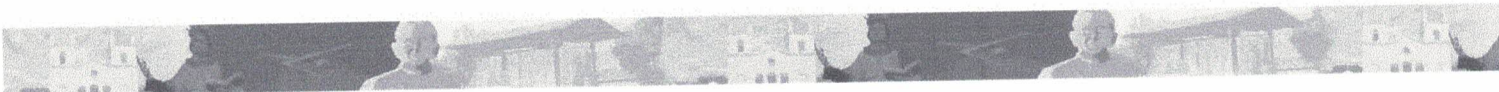



	SERÃO SUBMETIDOS A ANÁLISE, QUANTO À QUALIDADE E CARACTERÍSTICAS TÉCNICAS EXIGIDAS, OBSERVANDO AS DEVIDAS ESPECIFICAÇÕES DOS ITENS, CONFORME ESTE EDITAL. TAMBÉM PODERÁ SER VERIFICADA A VERACIDADE DAS INFORMAÇÕES COM AS CARACTERÍSTICAS EXPOSTAS NOS SITE DO FABRICANTE DOS PRODUTOS OFERTADOS, NÃO SERÁ ACEITA A PROPOSTA DA LICITANTE QUE TIVER CATÁLOGO REJEITADO E/OU SERÃO DESCLASSIFICADAS AS PROPOSTAS DE PREÇOS DA LICITANTE QUE NÃO APRESENTÁ-LOS EXCLUSIVAMENTE POR MEIO DO SISTEMA ELETRÔNICO. SERÃO DESCLASSIFICADAS AS PROPOSTAS DE PREÇOS ELETRÔNICA DA LICITANTE QUE NÃO APRESENTÁ-LOS			
LOTE 10 - MATERIAL PERMANENTE (EQUIPAMENTOS INDUSTRIAIS)				
2	BEBEDOURO INDUSTRIAL: CONFECCIONADO EM AÇO INOX; POSSUIR NO MINIMO 03 (TRÊS) TORNEIRAS FRONTAIS; COM REFRIGERAÇÃO ATRAVÉS DE COMPRESSOR DE MOTOR ¼ HP DE POTÊNCIA COM GÁS ECOLOGICO R134A, POSSUIR 2 TORNEIRAS SENDO PARA COPOE 1 PRESÃO, AMBAS COM REGULAGEM DO JATO DA ÁGUA, EMAÇO INOX; POSSUIR RESERVATÓRIO EM POLIPROPILENO ATÓXICO COM CAPACIDADE DE NO MÍNIMO 100 (CEM) LITROS COM BOIA CONTROLADORA DO NÍVEL DE ÁGUA; POSSUIR ISOLAMENTO TÉRMICO EM PS; COM SISTEMA DE FILTRAGEM ATRAVÉS DE FILTRO DE CARVÃO ATIVADO QUE DEVE ACOMPANHAR BEBEDOURO SENDO EXTERNO COM ROSCADE ½" E FILTRAGEM DE NO MINIMO 30 LITROS POR HORA GELADO; POSSUIR TODO SEU CORPO FECHADO E ESTRUTURA, SEM ABERTURAS E SER REVESTIDO INTERNO E EXTERNAMENTE EM ACO INOX 430 POSSUIR SERPENTINA EMAÇO INOX304 INTERNAMENTE; POSSUIR APARADOR DE ÁGUA FRONTAL EM CHAPA DE AÇO INOX 430 DE FACIL MANUSEIO PARA ESVAZIAR OU HIGIENIZAR COM DRENO PARA SAIDA; POSSUIR TERMOSTATO COM NO MINIMO 7 (SETE)NI VEIS PARA CONTROLE DE TEMPERATURA; POSSUIR TAMPAE PÉS REGULAVEIS EM PLÁSTICO ABS INJETADO; POSSUIR ENTRADA SUPERIOR PARAGALÃO DE ÁGUA POSSUIR SELODO INMETRO COM CERTIFICADO VÁLIDO ATRAVÉS DA PORTARIAN 344 QUE OBRIGAUQUE OS EQUIPAMENTOS PARA CONSUMODE ÁGUA DEVERÃO SER FABRICADOS E COMERCIALIZADOS EM CONFORMIDADE COM OS REQUISITOS APROVADOS E DEVIDAMENTE REGISTRADOS NO INMETRO. POSSUIR GARANTIA MÍNIMA DE UM ANO. APRESENTAR CERTIFICADO DO INMETRO JUNTO A PROPOSTA DE PREÇOS, SOB PENA DE DESCLASSIFICAÇÃO GARANTIA 12 MESES DEVERÁ SER APRESENTADO CATÁLOGOS. FOLDER OU MATERIAL EXPOSITIVO DO FABRICANTE DOS PRODUTOS OFERTADOS NA PROPOSTA DE PREÇOS, QUESERÃO SUBMETIDOS AANÁLISE, QUANTO À QUALIDADE E CARACTERÍSTICAS TÉCNICAS EXIGIDAS, OBSERVANDO AS DEVIDAS ESPECIFICAÇÕES DOS ITENS, CONFORME ESTE EDITAL. TAMBÉM PODERASER VERIFICADA A VERACIDADE DAS INFORMAÇÕES COM AS CARACTERÍSTICAS EXPOSTAS FABRICANTE NOS SITE DO DOS PRODUTOS OFERTADOS, NÃO SERA ACEITAA PROPOSTA DA LICITANTE QUE TIVER CATÁLOGO REJEITADO E/OU SERÃO DESCLASSIFICADAS AS PROPOSTAS DE PREÇOS DA LICITANTE QUE NÃO APRESENTALOS EXCLUSIVAMENTE POR MEIO DO SISTEMA ELETRÔNICO. SERAO DESCLASSIFICADAS AS PROPOSTAS DE PREÇOS ELETRÔNICA DA LICITANTE QUE NÃO APRESENTA-LOS.	UND	R\$ 3.504,00	R\$ 4.123,33
3	BEBEDOURO INDUSTRIAL: CONFECCIONADO EM AÇO INOX; POSSUIR NO MINIMO 04 (QUATRO) TORNEIRAS FRONTAIS; COM REFRIGERAÇÃO ATRAVÉS DE COMPRESSOR DE MOTOR ¼ HP DE POTÊNCIA COM GÁS ECOLOGICO R134A, POSSUIR TRÊS TORNEIRAS SENDO PARA COPO E UMA PRESSÃO, AMBAS COM REGULAGEM DO JATO DA ÁGUA, EM AÇO INOX; POSSUIR RESERVATÓRIO EM POLIPROPILENO ATÓXICO COM CAPACIDADE DE NO MÍNIMO 180 (CENTO E OITENTA) LITROS COM BOIA CONTROLADORA DO NÍVEL DE ÁGUA; POSSUIR ISOLAMENTO TÉRMICO EM PS; COM SISTEMA DE FILTRAGEM ATRAVÉS DE FILTRO DE CARVÃO ATIVADO QUE DEVE ACOMPANHAR BEBEDOURO SENDO EXTERNO COM ROSCA DE ½" E FILTRAGEM DE NO MINIMO 50 LITROS POR HORA GELADO;	UND	R\$ 4.464,20	R\$ 4.606,00





	<p>POSSUIR TODO SEU CORPO FECHADO E ESTRUTURA, SEM ABERTURAS E SERREVESTIDO INTERNO E EXTERNAMENTE EM AÇO INOX 430 POSSUIR SERPENTINA EM AÇO INOX304 INTERNAMENTE; POSSUIR APARADOR DE ÁGUA FRONTAL EM CHAPA DE AÇO INOX 430 DE FACIL MANUSEIO PARAESVAZIAR OU HIGIENIZAR COM DRENO PARA SAÍDA; POSSUIR TERMOSTATO COMNO MINIMO 7 (SETE) NIVEIS PARA CONTROLE DE TEMPERATURA; POSSUIR TAMPAE PÉS REGULÁVEIS EM PLÁSTICO ABS INJETADO; POSSUIR ENTRADA C SUPERIOR PARAGALÃO DE ÁGUA; POSSUIR SELO DO INMETRO CGM CERTIFICADO VÁLIDO ATRAVÉS DA PORTARIA Nº 344 QUE OBRIGA QUE OS EQUIPAMENTOS PARA CONSUMO DE ÁGUA DEVERÃO SER FABRICADOS E COMERCIALIZADOS EM CONFORMIDADE COM OS REQUISITOS APROVADOS E DEVIDAMENTE REGISTRADOS NO INMETRO. POSSUIR GARANTIA MINIMA DE UMANO. APRESENTAR CERTIFICADO DO INMETROJUNTO A PROPOSTA DE PREÇOS, SOB PENA DE DESCLASSIFICAÇÃO GARANTIA 12 MESES. DEVERÄSER APRESENTADO CATALOGOS FOLDER OU MATERIAL EXPOSITIVO DO FABRICANTE DOS PRODUTOS OFERTADOS NA PROPOSTA DE PREÇOS, QUE SERÃO SUBMETIDOS ANALISE, QUANTO À QUALIDADE E CARACTERISTICAS TECNICAS EXIGIDAS, OBSERVANDO AS DEVIDAS ESPECIFICAÇÕES DOS ITENS, CONFORME ESTE EDITAL TAMBÉM PODERÀ SER VERIFICADA A VERACIDADE DA INFORMAÇÕES COM AS CARACTERÍSTICAS EXPOSTAS NOS SITE DO FABRICANTE DOS PRODUTOS OFERTADOS. NÃO SERA ACEITA A PROPOSTA DA LICITANTE QUE TIVER CATALOGO REJEITADO E/OU SERÃO DESCLASSIFICADAS AS PROPOSTAS DE PREÇOS DA LICITANTE QUE NÃO APRESENTALOS EXCLUSIVAMENTE POR MEIO DO SISTEMA ELETRÔNICO. SERÃO DESCLASSIFICADAS PROPOSTAS DE PRECOS ELETRÔNICA DA LICITANTE QUE NAO AFRESENTA-LCS</p>			
12	<p>FOGÃO INDUSTRIAL 4 BOCAS ESPECIFICAÇÕES MÍNIMAS: BAIXA PRESSÃO COM ESTRUTURA REFORÇADA EM AÇO CARBONO ESPECIAL PINTURA ELETROSTÁTICA; QUATRO GRELHAS EM AÇO CARBONO REFORÇADO MEDINDO NO MÍNIMO 300 X 300 MM; POSSUIR GRELHAS 30X30 CM EM FERRO FUNDIDO E QUEIMADORES DUPLOS COM DIÂMETRO DE NO MÍNIMO 150MM A GÁS EM FERRO FUNDIDO EXTRA REFORÇADO, DESMONTÁVEIS PARA LIMPEZA; REGISTROS CROMADOS EM AÇO COM VÁLVULAS DE GÁS PARA AJUSTE DA CHAMA, ALTO OU BAIXO, COM DUPLO COMANDO E CONTROLE INDIVIDUAL DE CHAMAS ATRAVÉS DE ACENDIMENTO MANUAL; BANDEJAS COLETORAS DE RESÍDUOS, PAINEL DE COMANDO EM AÇO INOXIDÁVEL; MANÍPULOS EM BAQUELITE INDIVIDUAIS PARA COROAE CACHIMBO COM AJUSTE GRADUAL DE CHAMA; ESTRUTURA SUPERIOR E INFERIOR EM PERFIL DE 70MM COM PRATELEIRA GRADEADA E MONTANTES ESTRUTURAIIS EM AÇO; PÉS COM SAPATAS EM POLIAMIDA 6.0 (NYLON); ALIMENTAÇÃO DE GÁS NATURAL OU GLP (COM FORME REQUERIDO) ATRAVÉS TUBULAÇÃO EM AÇOINTERLIGADO AOS QUEIMADORES E REGISTROS DE COMANDO PRESSÃO DO GÁS: GLP: 285MMCA/GN: 200MMCA; COR: PRETO GARANTIA DO FABRICANTE: 12 • (DOZE) MESES COM ASSISTÊNCIA TÉCNICA PRESTADA NO ESTADO DO CEARA OU ATRAVES DE TELEFONE 0800 PARA AGENDAMENTO COM ENMOSEM QUAISQUER ONUS PARA ESTA ADMINISTRAÇÃO DEVERA SER APRESENTADO CATÁLOGOS FOLDER OU MATERIAL EXPOSITIVO DO FABRICANTE DOS PRODUTOS OFERTADOS NA PROPOSTA DE PREÇOS, QUE SERÃO SUBMETIDOS AANALISE, QUANTO A QUALIDADE E CARACTERÍSTICAS TÉCNICAS EXIGIDAS. OBSERVANDO AS DEVIDAS ESPECIFICAÇÕES DOS ITENS, CONFORME ESTE EDITAL TAMBÉM PODERA SER VERIFICADA A VERACIDADE DAS INFORMAÇÕES COM AS CARACTERISTICAS EXPOSTAS NOS SITE DO FABRICANTE DOS PRODUTOS OFERTADOS, NÃO SERA ACEITA A PROPOSTA DA LICITANTE QUE TIVER CATÁLOGO REJEITADO E/OU SERÃO DESCLASSIFICADAS AS PROPOSTAS DE PREÇOS DA LICITANTE QUE NÃO APRESENTALOS EXCLUSIVAMENTE POR MEIO DO SISTEMA ELETRONICO. SERÃO DESCLASSIFICADAS AS PROPOSTAS</p>	UND	R\$ 976,49	R\$ 1.310,33





DE PREÇOS ELETRONICA DA LICITANTE QUE NÃO APRESENTA-IOS				
13	FOGÃO INDUSTRIAL 6 BOCAS ESPECIFICAÇÕES MÍNIMAS: BAIXA PRESSÃO COM ESTRUTURA REFORÇADA EM AÇO CARBONO ESPECIAL PINTURA ELETROSTÁTICA; SEIS GRELHAS EM AÇO CARBONO REFORÇADO MEDINDO NO MÍNIMO 300 X 300 MM; POSSUIR GRELHAS 30X30 CM EM FERRO FUNDIDO E QUEIMADORES DUPLOS COM DIÂMETRO DE NO MÍNIMO 150MM A GÁS EM FERRO FUNDIDO EXTRA REFORÇADO, DESMONTÁVEIS PARA LIMPEZA; REGISTROS CROMADOS EM AÇO COM VÁLVULAS DE GÁS PARA AJUSTE DA CHAMA, ALTO OU BAIXO, COM DUPLO COMANDO E CONTROLE INDIVIDUAL DE CHAMAS ATRAVÉS DE ACENDIMENTO MANUAL: BANDEJAS COLETORAS DE RESÍDUOS, PAINEL DE COMANDO EM AÇO INOXIDÁVEL; MANÍPULOS EM BAQUELITE INDIVIDUAIS PARA COROA E CACHIMBO COM AJUSTE GRADUAL DE CHAMA; ESTRUTURA SUPERIOR E INFERIOR EM PERFIL DE 70MM COM PRATELEIRA GRADEADA E MONTANTES ESTRUTURAIS EM AÇO; PES COM SAPATAS EM POLIAMIDA 6.0 (NYLON); ALIMENTAÇÃO DE GÁS NATURAL OU GLP (COM FORME REQUERIDO) ATRAVÉS DE TUBULAÇÃO EM AÇO INTERLIGADO AOS QUEIMADORES E REGISTROS DE COMANDO PRESSÃO DO GÁS: GLP: 285MMCA/GN: 200MMCA: COR PRETO GARANTIA DO FABRICANTE: 12 (DOZE) MESES. COM ASSISTÊNCIA TÉCNICA PRESTADA NO ESTADO DO CEARA OU ATRAVÉS DE TELEFONE 0800 PARA AGENDAMENTO COM ENVIO SEM QUAISQUER ONUS PARA ESTA ADMINISTRAÇÃO DEVERA SER APRESENTADO CATALOGOS FOLDER OU MATERIAL EXPOSITIVO DO FABRICANTE DOS PRODUTOS OFERTADOS NA PROPOSTA DE PREÇOS, QUE SERÃO SUBMETIDOS AANALISE, QUANTO À QUALIDADE E CARACTERÍSTICAS TÉCNICAS EXIGIDAS, OBSERVANDO AS DEVIDAS ESPECIFICAÇÕES DOS ITENS, CONFORME ESTE EDITAL TAMBÉM PODERÁ SER VERIFICADA A VERACIDADE DAS INFORMAÇÕES COM AS CARACTERÍSTICAS EXPOSTAS NOS SITE DO FABRICANTE DOS PRODUTOS OFERTADOS, NÃO SERA ACEITA A PROPOSTA DA LICITANTE QUE TIVER CATÁLOGO REJEITADO E/OU SERÃO DESCLASSIFICADAS AS PROPOSTAS DE PREÇOS DA LICITANTE QUE NÃO APRESENTALOS EXCLUSIVAMENTE POR MEIO DO SISTEMA ELETRÔNICO. SERÃO DESCLASSIFICADAS AS PROPOSTAS DE PREÇOS ELETRONICA DA LICITANTE QUE NÃO APRESENTA-LOS	UND	R\$ 1.376,00	R\$ 1.811,62
LOTE 21 - MATERIAL PERMANENTE (QUADROS)				
1	QUADRO BRANCO GRANDE ESPECIFICAÇÕES MÍNIMAS: COM SUPORTE PARA APAGADOR E PINCEIS EM LAMINADO MELAMINIO, COM MOLDURA DE ALUMINIO ANODIZADO FOSCO NATURAL, DIMENSOES MINIMAS DE 2,00 X 1,20M. PRODUTO DEVE ATENDER AOS CRITÉRIOS DA RASTREABILIDADE E DA ORIGEM DOS INSUMOS DE MADEIRA A PARTIR DE FONTES DE MANEJO SUSTENTÁVEL EM CONFORMIDADE COM A NORMA ABNT NBR 14790:2011, UTILIZADA PELO CERFLOR, OU COM O PADRÃO FSCSDT-40-004 V2-1. A COMPROVAÇÃO DA CONFORMIDADE DEVE SER FEITA POR MEIO DO CERTIFICADO DE CADEIA DE CUSTÓDIA E/OU SELO DE CADEIA DE CUSTÓDIA DO CERFLOR OU DO FSC, JUNTO A PROPOSTA DE PREÇOS, SERÃO DESCLASSIFICADAS AS PROPOSTAS DE PREÇOS DA LICITANTE QUE NÃO APRESENTALOS EXCLUSIVAMENTE POR MEIO DO SISTEMA ELETRÔNICO. DEVERÀ SER APRESENTADO CATÁLOGOS. FOLDER OU MATERIAL EXPOSITIVO DO FABRICANTE DOS PRODUTOS OFERTADOS NA PROPOSTA DE PREÇOS, QUE SERÃO SUBMETIDOS ANALISE, QUANTO À QUALIDADE E CARACTERÍSTICAS TÉCNICAS EXIGIDAS, OBSERVANDO AS DEVIDAS ESPECIFICAÇÕES DOS ITENS, CONFORME ESTE EDITAL. TAMBÉM PODERA SER VERIFICADA A VERACIDADE DAS INFORMAÇÕES COM AS CARACTERISTICAS EXPOSTAS NOS SITE DO FABRICANTE DOS PRODUTOS OFERTADOS. NÃO SERA ACEITA A PROPOSTA DA LICITANTE QUE TIVER CATALOGO REJEITADO E/OU SERÃO DESCLASSIFICADAS AS PROPOSTAS DE PREÇOS DA LICITANTE QUE NÃO AFRESENTALOS EXCLUSIVAMENTE POR MEIO DO SISTEMA ELETRÔNICO.	UND	R\$ 291,00	R\$ 325,40
2	QUADRO BRANCO MÉDIO - ESPECIFICAÇÕES MÍNIMAS: COM SUPORTE	UND	R\$ 225,00	R\$ 275,72



Handwritten signature



<p>PARA APAGADOR E PINCÉIS, EM LAMINADO MELAMÍNICO, COM MOLDURA DE ALUMÍNIO ANODIZADO FOSCO NATURAL, DIMENSÕES 1,50X 1,20M. PRODUTO DEVE ATENDER AOS CRITÉRIOS DE DURABILIDADE E DURABILIDADE DOS INSUMOS DE MADEIRA A PARTIR DE FONTES DE MANEJO SUSTENTÁVEL EM CONFORMIDADE COM A NORMA ABNT NBR 14790:2011, UTILIZADA PELO CERFLOR, OU COM O PADRÃO FSC-SDT-40-004V 2-1. A COMPROVAÇÃO DA CONFORMIDADE DEVE SER FEITA POR MEIO DO CERTIFICADO DE CADEIA DE CUSTÓDIA E/OU SELO DE CADEIA DE CUSTÓDIA DO CERFLOR OU DO FSC, JUNTO A PROPOSTA DE PREÇOS, SERÃO DESCLASSIFICADAS AS PROPOSTAS DE PREÇOS DA LICITANTE QUE NÃO APRESENTA - LOS EXCLUSIVAMENTE POR MEIO DO SISTEMA ELETRÔNICO. DEVERÁ SER APRESENTADO CATÁLOGOS, FOLDER OU MATERIAL EXPOSITIVO DO FABRICANTE DOS PRODUTOS OFERTADOS NA PROPOSTA DE PREÇOS, QUE SERÃO SUBMETIDOS À ANÁLISE, QUANTO À QUALIDADE E CARACTERÍSTICAS TÉCNICAS EXIGIDAS. OBSERVANDO AS DEVIDAS ESPECIFICAÇÕES DOS ITENS, CONFORME ESTE EDITAL TAMBÉM PODERÁ SER VERIFICADA A VERACIDADE DAS INFORMAÇÕES COM AS CARACTERÍSTICAS EXPOSTAS NO SITE DO FABRICANTE DOS PRODUTOS OFERTADOS. NÃO SERÁ ACEITA A PROPOSTA DA LICITANTE QUE TIVER CATALOGO REJEITADO E/OU SERÃO DESCLASSIFICADAS AS PROPOSTAS DE PREÇOS DA LICITANTE QUE NÃO APRESENTA LOS EXCLUSIVAMENTE POR MEIO ELETRÔNICO DO SISTEMA</p>	<p>1509 Página J</p> 
--	--

Nesse entendimento é o ensinamento do ilustre mestre **JORGE ULISSES JACOBY FERNANDES**, *ad litteris*:

O carona no processo de licitação é um órgão que antes de proceder à contratação direta sem licitação ou a licitação verifica se já possui, em outro órgão público, da mesma esfera ou de outra, o produto desejado em condições de vantagem de oferta sobre o mercado já comprovadas. Permite-se ao carona que diante da prévia licitação do objeto semelhante por outros órgãos, com acatamento das mesmas regras que aplicaria em seu procedimento, reduzir os custos operacionais de uma ação seletiva.

É precisamente nesse ponto que são olvidados pressupostos fundamentais da licitação enquanto processo: a finalidade não é servir aos licitantes, mas ao interesse público; a observância da isonomia não é para distribuir demandas uniformemente entre os fornecedores, mas para ampliar a competição visando a busca de proposta mais vantajosa."

Do exposto, em atenção aos entendimentos legais e ao posicionamento doutrinário acima transcrito, e aplicando-os, no que for oportuno, depreende-se que a Adesão à Ata de Registro de Preços pretensa demonstrar-se vantajosa conforme disposição retro mencionada, admissível por melhor atender o interesse público, estando em consonância com o limite imperativo do diploma legislativo específico e em estrito respeito aos princípios basilares dos procedimentos licitatórios, sobretudo aos da economicidade e da eficiência.

Não obstante a tudo isso, consta em anexo o Decreto do Município de Russas-CE (órgão gerenciador da ARP), a documentação mínima do processo licitatório de origem, solicitações e anuências necessárias à composição do processo carona em questão do interesse da administração.

É o que há para justificar.





Atenciosamente,

Santa Quitéria-CE, 06 de outubro de 2023.

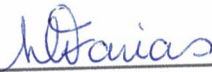

Liliana Castor Farias
Secretária de Educação Básica

